BALLET

ROYAL

Des Plaisirs

Dansé par sa Majesté

Le 4.e Janvier 1655.

Mis en deux Parties

Dont la premiere contient les Delices de la campagne, et la seconde les divertissements de la Ville.

Recueilly par Philidor Laisné, en 1690.

CONSERVATOIRE DE MUSIQUE BIBLIOTHÈQUE

Au Roy.

Sire

Ce que je presente à Votre Majesté est la suite de tous les Ballets qui ont esté dansez sous les derniers Regnes, qui est une Recherche aussi curieuse que la precedente, et qui renferme de plus grandes beautez. Quoyque les Airs des anciens Ballets se ressentent de la simplicité des temps dans les quels ils ont esté composez; Mais dans ceux-cy qui ont pour la plus part esté dansez par Votre Ma.té, on y trouve des certaines graces qui ne se rencontrent point dans les autres. Il faut avoüer aussi que M.rs Molier, Mazuel, et Verpré qui en composoient les Symphonies, avec M.rs Camphor, Hanse et Boisset, qui estoient pour le Vocal auroient déja apperçu de loin ces lumieres du bon goût qui n'ont esté découvertes entierement que par l'Illustre M.r de Lulle, et comme je me suis attaché à recueillir avec soin toutes les productions de ce grand Homme, je travaille presentement à mettre en ordre tout ce qu'il a fait après les Airs Compositeurs que je viens de nommer; Mais en attendant cet Ouvrage qui sera vu des plus beaux qu'on ait vu en ce genre, j'espere que Votre Majesté agrera celuy que je luy presente, qui contient une partie des plus pompeux et des plus magnifiques Divertissemens de ses jeunes années. C'est tout ce qu'aultrement,

Sire

de Votre Majesté,

Le tres Humble, Tres Obeissant, et tres fidelle Serviteur, et Sujet

L'Abbé [illegible]

Le Ballet des Plaisirs

Ouuerture

Ce Livre appartient à PHILIDOR l'aîné, Ordinaire de la Muſique du Roy, & Garde de tous les Livres de la Bibliotheque de Muſique, l'an 1702.

Le Ballet

Recit de la Paix des Plaisirs

Le Ballet

1. Entrée

6. Bergers

2e Entrée. 4. Gentilhommes.

Le Ballet

3. Entrée.

5. Bourgeois du hameaux

4. Entrée. 6. Aufficiers D'Armée.

Le Ballet.

5. Entrée. Le Marié et la Mariée.

6. Entrée. Les principaux parans des Mariez

Mascarade des delices Champestres

Recit de Pan

~~Chanté par le Sieur Micnier~~
1.e Tenne

Le Roy ceste Vestuaenie Luy mesme Vn ceste air le 20.e Janvier 1713 et la Chanté a ppos Dans Le fils
Etné Dans Lapartement de madame De maintenon et Luya Adonné Dans Vne Cassa

Illisible
Ennui qui
Luis fait
Ju que a
1713

que ces bois ces prés et ces plaines que ces Ruisseaux et ces fon—

taines sont Des objets Doux et plaisans ff-Sans mais Leur fe—

Ci—ci—tés parfaite qui pensez-Vous qui Lait faite ceste

Vn Berger Dol seize ens ceste Vn Berger De seize ens ens

tout Va bien Desseins Sa Conduite Son jeune Bras a mis En—

fuite Ces Troupeaux qui De Volaient nos champs ff champs Déja Dans

Lamoureux empire De tous Costés On Souspi—ra pour

ce berger De seize ens pour ce berger De seize ens ff ens

Le meme air et Chant Dans le Cinq intitulé Des Saisons De Mr Lambert

Suite Lully et le Cinquieme 20.e avec Lair Nouveau De la Mesme

Journée Jue par Mlle Mélédor faite Lan 1715 le 20.e Janvier

Gauotte pour les Satyres

Le Ballet

2.e Air Sarabande pour les mesmes

7.e Entrée. 6. Satyres.

Le Ballet

2e Air pour les Satyres.

8. Entree. Cephale suivy de 4 Chasseurs

Le Ballet

9. Entrée. Galate. Leonide Silvie Nimphe de Lastrée.

Le Ballet

IIe Entrée. Clidamant & 3 Jeunes Chevaliers

12 Entrée. 10 Egyptiens priez par les Bergers.

2.e Partie du Ballet.

Ouuerture.

des Plaisirs

Recit de Venus

Le Ballet

1. Entrée. 6. Desbaucher sortans du Cabaret

des Plaisirs

2. Entrée. Les Comediens François affichent
Et Jouent Une Piece Courte & Comique

3. Entrée. 3 Comediens Italiens Representent
a Leur tour Une piece Courte Et ridicule

4. Entrée.

Vn maistre a Danser enseigne a 4. de ses Escoliers.

Le Ballet.

2.e Air pour les Escoliers.

des Plaisirs

5. Entrée. Le genie du Jeu suivy de 2. Joueurs

Determiner

2. Air pour les masques

Le Ballet

3. Air pour les mesme

6. Entrée. Un amoureux vient donner une Serenade a sa Maistresse.

Le Ballet

Serenade chante par M.r le Gros

Peut estre, Dormez vd. ado...rable, Inhumaine, ce pen-

dant que je mens que je meurs en vé. chantant, la, pei-

ne, que j'endure, pour vos appas, Et-

dans le mesme temps que pour vous je, soupi....re, avec un

autre amant qui vous dit son martyre, peut estre,

Lentement

ne dormez vous pas peut estre ne Dormez vous pas

pas et dans pas

2.e Couplet.

Peut estre dormez vous pour noyer pas la plainte que mon

Coeur amoureux, amoureux avec beaucoup de crainte fait con

Le Ballet

tre vos di-vins appas. Qu'si vs. ne pouvez vous te

nir de l'entendre. Afin de vous moquer d'un sentiment,

si tendre, C'est estre, ne dormez vous pas C'est estre,

ne dormez vous pas C'est estre

7. Entrée. 6 filoux

Le Ballet

8e Entrée. Un Vieillard avec sa famille

9 Entrée. 6. Qublieux Jouent contre la famille, Ridicule,

Le Ballet

10. Entrée. Un Baigneur avec 2 De ces Garçons

II. Entrée. Le Genie de la Danse.

Le Rossignol

2.e Air pour les mesmes

12. Entrée. 4. Suisses

2e pour les mesmes

Le Ballet

13.e Entrée. 10. Courtisans parez pour le Bal

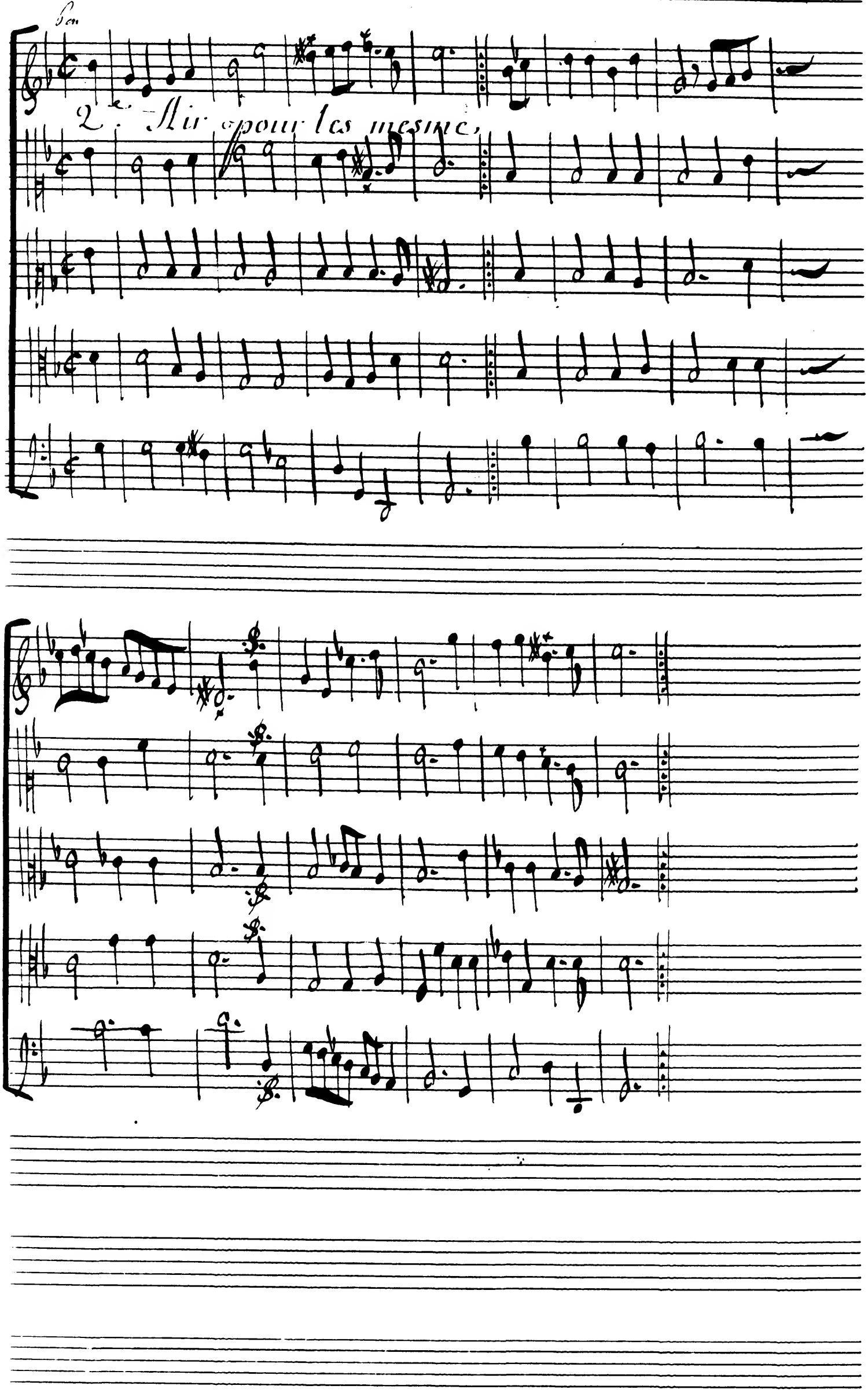
2.e Air pour les mesme